

Societatea Națională de Transport Feroviar de Marfa
"C.F.R. MARFA" S.A.



Adunarea Generală a Acționarilor

Consiliul de Administrație

Serviciul Audit Intern

Cabinet Director General

DIRECTOR GENERAL

Compartiment Probleme Speciale,
Integritate și Antifraudă,
Protecția Datelor cu Caracter
Personal

Aprobat prin HCA nr. 41 din 08.11.2024

Valabilă de la data de 15.11.2024

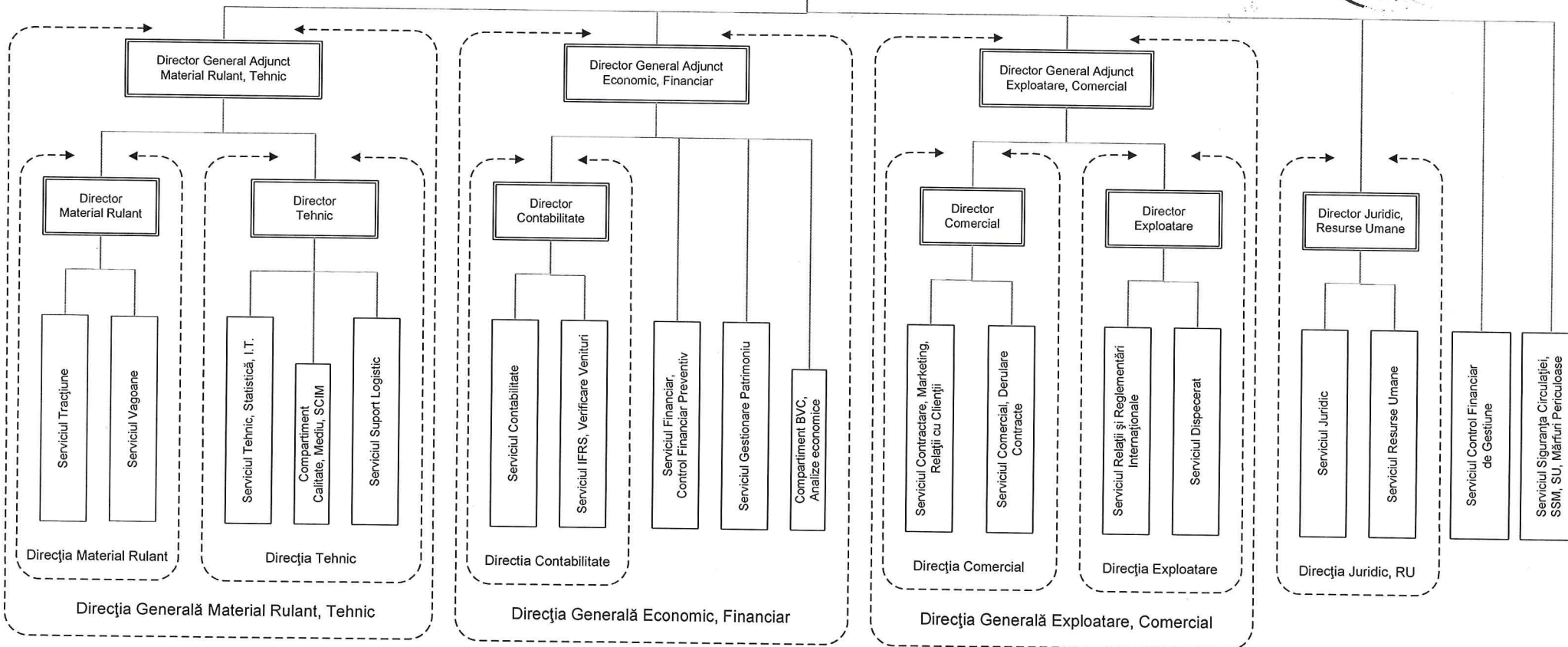

Structuri teritoriale:
- Puncte de lucru 1 – 9
- Centrul de Instruire Predeal

FILIALA CFR MARFA
CFR IRLU S.A.